

TIM LIVE
ULTRA FIBRA



JOGUE SEM LAG COM ATÉ

1 GIGA
DE ULTRAVELOCIDADE

TIM
CONTRATE JÁ

Pesquisa mostra que criminosos preferem agir de madrugada

Os produtos mais visados pelos golpistas são eletrônicos (9% do total), celulares (7,9%) e games (5,6%)

Por Jacílio Saraiva — Para o Valor, de São Paulo

26/08/2022 05h04 · Atualizado há 4 horas



Golpe digital

39% dos usuários foram vítimas de roubo de dados de cartão de crédito

■ Dispositivo mais utilizado para comprar em sites, em %



■ Foi vítima de roubo de dados de cartão de crédito para compras não autorizadas, em %

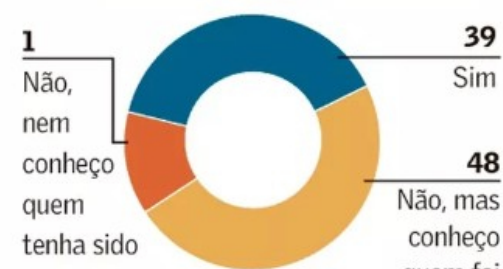

5 maiores desvantagens de comprar on-line, em %

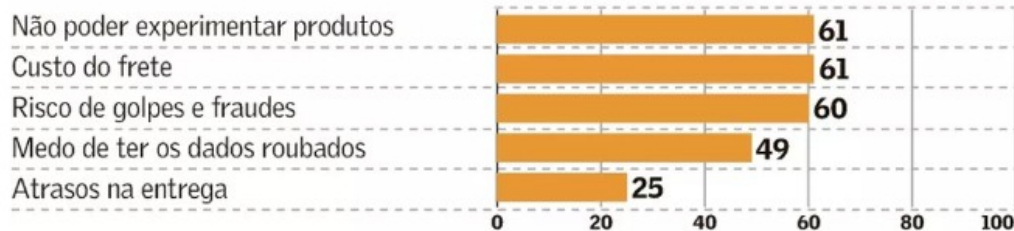

Impressões sobre a validação da identidade na hora do pagamento, em %



5 razões que fariam o usuário deixar de comprar em uma loja on-line, em %



Fonte: Pesquisa Signifyd, com 648 pessoas, março/2022

O primeiro semestre de 2022 chegou ao fim com um crescimento na quantidade e nos valores das tentativas de fraude em pagamentos on-line que usam cartão de crédito no Brasil.



É o que revela pesquisa da ClearSale, multinacional de soluções de proteção para

serviços financeiros. Baseado em 165 milhões de pedidos de compras realizados entre janeiro e junho de 2022, o relatório indica que o número de investidas subiu de 2,8 milhões para 2,9 milhões, aumento de 3,5% ante igual período de 2021, enquanto a quantia envolvida nos golpes avançou de R\$ 2,6 bilhões para R\$ 2,9 bilhões (11,5%).



Os produtos mais visados pelos golpistas são eletrônicos (9% do total), celulares (7,9%) e games (5,6%). Já o horário mais usado pelos criminosos é durante a madrugada, com um pico de concentração das ações às 3 horas.

Atentas à escalada das ameaças, plataformas de proteção antifraude prometem novidades para os varejistas que prepararam os estoques para duas das datas mais importantes do ano, em vendas: a Black Friday, na última semana de novembro, e o Natal.

Na Signifyd, empresa global de proteção antifraude fundada por ex-executivos da gigante de pagamentos Paypal, a estratégia é combinar recursos de inteligência artificial, big data e machine learning (aprendizado de máquina) para fazer um corte automático entre demandas legítimas e fraudulentas. “Essas soluções têm nos levado a promover um aumento médio de 5% a 10% nas taxas de aprovação de compras”, diz Gabriel Vecchia, diretor comercial da Signifyd no Brasil, que atende marcas como Lacoste e Lenovo.

CONTINUA DEPOIS DA PUBLICIDADE





Até 1 Giga de ultravelocidade

Mude para a melhor internet do Brasil e jogue seus games favoritos sem lag e sem travar.

TIM Live

[Abrir >](#)

Vecchia, ex-head de vendas da Uber Eats, explica que realizar a peneira dos bons pagadores só é possível por conta de informações da rede de varejistas que a Signifyd acumula em sua base de dados. Na prática, 98% das compras on-line globais são feitas por usuários já vistos antes nos arquivos da plataforma, explica. “E utilizamos esse conhecimento para proteger os comerciantes dos fraudadores.”

No ano passado, segundo o executivo, a velocidade para “liberar” as vendas remotas ganhou embalo. “Mais de 99% das transações analisadas apresentaram uma decisão em um segundo e meio.” Somente em 2021, a companhia realizou a triagem de mais de US\$ 300 bilhões em operações de e-commerce, em todo o mundo.

Na visão do executivo, decisões de vendas em tempo real geram uma melhor experiência de compra. “Não é incomum que lojas on-line percam clientes por conta de uma compra recusada, mesmo quando o consumidor apresenta saldo e informações corretas.”

De acordo com sondagem realizada pela Signifyd com 648 consumidores digitais no Brasil, três a cada dez (28%) ficam com a relação comercial permanentemente comprometida com a loja se a fatura do cartão indicar uma compra não identificada. De total, 57% até comprariam no

indicar uma compra não identificada. Do total, 57% até compraram no mesmo site de novo, mas apenas se recuperassem de forma integral o valor cobrado indevidamente. Já 28% nunca mais voltariam ao estabelecimento.

Na visão de Guilherme Bacellar, pesquisador de segurança cibernética e fraude da Unico, do setor de proteção de identidade digital, a invasão de contas (account takeover ou ATO, na sigla em inglês) é um dos ataques com que os usuários mais se preocupam hoje.

“Diferentemente do que acontece nos casos de roubo de identidade, que visam mais pessoas físicas, a ATO costuma vitimar também empresas.” Nesse tipo de crime, o golpista invade uma conta digital e modifica dados de login, se apropriando daquele registro. Enquanto isso, o usuário legítimo fica sem acesso às próprias contas - de e-mail, de lojas e bancárias.

CONTINUA DEPOIS DA PUBLICIDADE

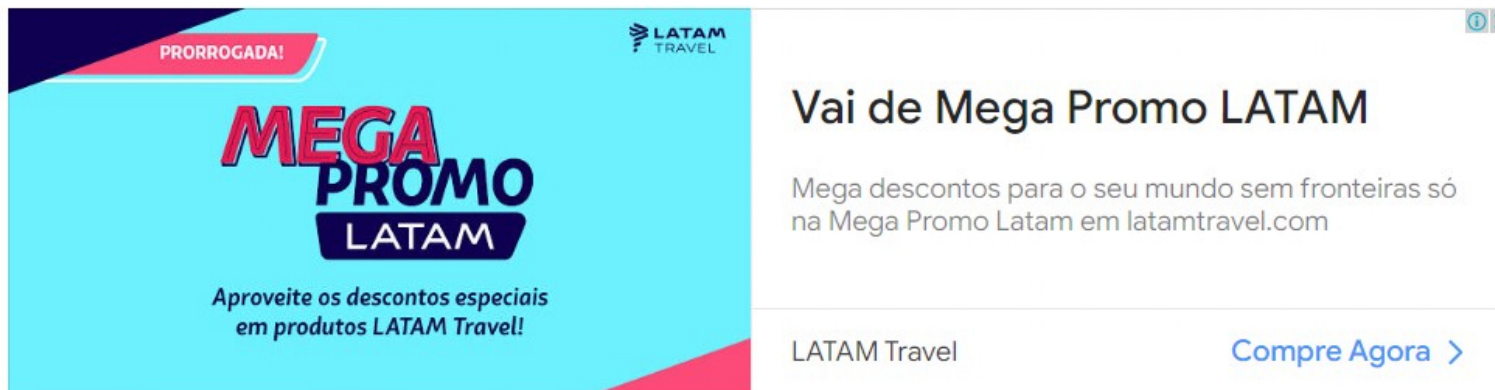

The advertisement is a rectangular banner with a light blue background and a dark blue diagonal stripe in the top-left corner. In the top-left corner, the word "PRORROGADA!" is written in white on a red background. The LATAM TRAVEL logo is in the top-right corner. The main text "MEGA PROMO LATAM" is prominently displayed in the center-left, with "MEGA" in red and "PROMO LATAM" in white on a dark blue background. Below this, the text "Aproveite os descontos especiais em produtos LATAM Travel!" is written in white. On the right side, the headline "Vai de Mega Promo LATAM" is in a large, bold, black font. Below the headline, the text "Mega descontos para o seu mundo sem fronteiras só na Mega Promo Latam em latamtravel.com" is in a smaller black font. At the bottom left, "LATAM Travel" is written in a medium-sized black font. At the bottom right, the text "Compre Agora >" is in a blue font with a right-pointing arrow. There are small icons for a globe and a close button in the top-right corner of the ad area.

Uma das soluções da Unico, com clientes como Ambev e C6 Bank, é uma tecnologia que mapeia pontos biométricos faciais a partir de uma foto e registra o número de CPF. Depois, produz uma série numérica exclusiva

registra o número do CPF. Depois, produz uma série numérica exclusiva que, confrontada com um banco de dados, gera um índice de probabilidade do pagador ser o titular do documento. É possível autenticar a identidade com 99% de assertividade em até dois segundos, garante o especialista.

Juan Franco, vice-presidente para a América Latina da Nuvei, plataforma global que oferece mais de 570 opções de meios de pagamento, diz que além da ATO, os ilícitos mais frequentes são a fraude de engenharia social, em que o infrator não rouba dados, mas manipula a vítima para obter registros confidenciais; e a “autofraude”, quando o golpista usa suas próprias informações financeiras para efetuar uma transação legítima e depois solicita um estorno, alegando que não autorizou o pagamento. “Na indústria de jogos on-line, em que o comprador recebe o produto de forma imediata, a ‘autofraude’ é a mais proeminente”, destaca.

Conteúdo Publicitário

Links patrocinados por taboola



LINK PATROCINADO

25 famosos que hoje têm empregos comuns

INVESTING.COM



LINK PATROCINADO

Lançamento: Tênis Puma bmw de R\$315 por apenas R\$187,90

ULTIMAS UNIDADES



LINK PATROCINADO

Nova camisa da seleção chega em Nísia Floresta

CBF NEWS





LINK PATROCINADO

Confira as caras bonitas por trás desses alarmantes supervilões

PSYCHIC MONDAY



LINK PATROCINADO

Loja de Nisia Floresta faz queima de estoque em kit de Cuecas Lacoste

LOJA ATLANTIS



LINK PATROCINADO

Como 15 pessoas de memes famosos estão antes vs. agora

MARVELOUSA



Vídeo em que homens arrastam e esfaqueiam tubarão em praia na Flórida gera...

UM SÓ PLANETA



"Minha filha fica chocada quando vê plástico na rua, quer pegar tudo", diz atriz La...

UM SÓ PLANETA



Enzo Celulari sobre estilo de vida sustentável: "Deixei de consumir diversas marcas d...

UM SÓ PLANETA

Comentários

Seja o primeiro a comentar!

Os comentários são de responsabilidade exclusiva de seus autores e não representam a opinião deste site. Se achar algo que viole os **termos de uso**, denuncie. Leia as **perguntas mais frequentes** para saber o que é impróprio ou ilegal.

Acesse sua Conta Globo e participe da conversa

Entre e Participe da Conversa

Mais novos ▾

Ainda não há comentários. Seja o primeiro a comentar.

Mais do Valor Econômico



Usiminas aprova investimentos para reformas da Coaqueria 2 e



Alto Forno 3 na Usina de Ipatinga

Aporte no Coqueria 2 vai totalizar R\$ 1,1 bilhão até 2026, e no Alto Forno 3, R\$ 2,72 bilhões até 2025

26/08/2022 08:53 — Em Empresas



Bitcoin e ethereum recuam antes de discurso de Powell em Jackson Hole

Investidores aguardam evento, em que devem ser calibradas as expectativas em relação ao aperto da política monetária para conter a inflação

26/08/2022 08:52 — Em Criptomoedas



Infraestrutura de aço em julho para 0,33% em agosto, diz FGV

Com a variação deste mês, o INCC-M acumula alta de 8,80% no ano e 11,40% em 12 meses

26/08/2022 08:43 — Em Brasil

Leia as manchetes desta sexta-feira dos principais jornais brasileiros

26/08/2022 08:43 — Em Brasil



CONTEÚDO DE MARCA

E agora, Brasil? Inflação no país segue tendência global

Situação interna é agravada por medidas que buscam efeito imediato e rompem o teto de gastos



Confiança da Construção cresce em agosto, apura FGV

26/08/2022 08:42 — Em Brasil



Manhã no mercado: Investidores aguardam Powell em Jackson Hole

O discurso do presidente do banco central dos EUA ganha relevância após o recente relaxamento nas condições financeiras dos Estados Unidos

26/08/2022 08:40 — Em Finanças



Lucro da Vitru Educação cresce 33% no 2º trimestre, para R\$ 20,9 milhões

Receita da controladora da Uniasselvi cresceu 85% em base anual, para R\$ 308 milhões

26/08/2022 08:35 — Em Empresas



No rádio, Haddad e Tarcísio destacam apoio de presidenciais, e Garcia diz ser independente

Esta sexta-feira marca início do horário eleitoral; propagandas de presidenciais começam neste



TIM LIVE
ULTRA FIBRA

A MELHOR CONEXÃO PARA TRABALHAR E ESTUDAR NA SUA CASA

QUALIDADE VELOCIDADE ESTABILIDADE

TIM

Até 1 Giga de ultravelocidade

Com TIM Live você não perde a conexão durante suas reuniões ou aulas online.

TIM Live [Abrir >](#)



Valor em Pauta: Ouça as análises sobre os temas que vão movimentar o mercado hoje

Ouça sobre a temperatura do mercado internacional, os principais pontos de atenção da agenda do dia, além de discutir os temas políticos e econômicos que devem pautar os negócios

26/08/2022 08:30 — Em Finanças



Talibã manda traders para cadeia e proíbe negociação de criptomoedas no Afeganistão

Repressão ocorre depois que alguns afegãos recorreram às criptomoedas para preservar seu dinheiro e mantê-lo fora do alcance do Talibã

26/08/2022 08:25 — Em Criptomoedas



Agenda de empresas: Raízen anuncia emissão de R\$ 2 bi em debêntures; Ambify, da Ambipar, listará utility token

Confira o que você precisa saber e acompanhar nesta sexta-feira

26/08/2022 08:15 — Em Empresas



Bolsas asiáticas fecham em alta à espera de discurso de Powell

A bolsa de Xangai foi a única que fechou em queda, com preocupações relacionadas a onda de calor na China

26/08/2022 08:08 — Em Finanças



Agenda do dia: Discurso do presidente do Fed; indicadores dos EUA; Receita Federal divulga arrecadação de julho

Confira o que você precisa saber e acompanhar nesta sexta-feira

26/08/2022 08:02 — Em Finanças

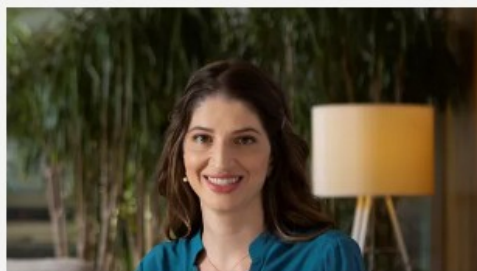

Proposta de regulamento da B3 acelera processo de sustentabilidade financeira de empresas

Para autora, as práticas ESG são relevantes para que empresas se tornem mais atrativas



Cinco pontos para prestar atenção na sabatina de Ciro Gomes

26/08/2022 07:30 — Em Eleições 2022



Veja o que é #FATO ou #FAKE na entrevista de Lula para o Jornal Nacional

Candidato do PT à Presidência da República fez a terceira entrevista da série conduzida por William Bonner e Renata Vasconcellos

26/08/2022 07:17 — Em Eleições 2022

TIM LIVE
ULTRA FIBRA

A MELHOR CONEXÃO PARA TRABALHAR E ESTUDAR NA SUA CASA

QUALIDADE
VELOCIDADE
ESTABILIDADE

TIM

Até 1 Giga de ultravelocidade

Com TIM Live você não perde a conexão durante suas reuniões ou aulas online.

TIM Live

[Abrir >](#)



Iustica recebe ação inédita sobre



"família pet" em Imposto de Renda

Tutora quer descontar as despesas com veterinário dos valores que tem a pagar à União

26/08/2022 07:00 — Em Valor Jurídico



Revisitando a matéria tributária na estratégia da empresa

Relacionada à estratégia da empresa, a matéria tributária deve ser inserida nas pautas dos órgãos de governança

26/08/2022 06:02 — Em Fio da Meada



Apple pede volta de funcionários ao escritório e cria inquietação no setor de tecnologia

Gigantes tecnológicas têm sido mais lentas para reconvocar funcionários por receio de desencadear êxodo dos principais talentos

26/08/2022 05:30 — Em Carreira



Por que Ney Matogrosso é um "Homem com H"

26/08/2022 05:06 — Em Eu &



Fernando Abrucio: Cartas



mobilizadoras da sociedade podem evitar um caminho que nos afasta do século XXI

É preciso ter alarmes de incêndio que acendam mais rápido a cada decisão que fuja do mínimo indispensável para o país ser mais justo e civilizado

26/08/2022 05:06 — Em Eu &



Paola Carosella: Executiva de sucesso, chef supera haters e inspira milhões de seguidores ao 'traduzir' sabores

"A TV me conquistou", diz a ex-jurada do "MasterChef", que hoje investe em vídeos e planeja a expansão do La Guapa

26/08/2022 05:06 — Em Eu &



Quando um livro muda uma vida: 38 personalidades brasileiros falam sobre obras marcantes

26/08/2022 05:05 — Em Eu &



Crediário via carnê ainda é aposta forte em grandes redes do varejo

Pagamento de contas exclusivo nas lojas físicas é estratégia de fidelização nas Lojas Cem

26/08/2022 05:05 — Em Suplementos



TIM LIVE
ULTRA FIBRA

JOGUE SEM LAG

TIM

Até 1 Giga de ultravelocidade

Mude para a melhor internet do Brasil e jogue seus games favoritos sem lag e sem travar.

TIM Live [Abrir >](#)

Setor recicla equipamentos para reduzir emissões

Programas também visam a inclusão de minorias no ambiente empreendedor

26/08/2022 05:05 — Em Suplementos

'Compre agora, pague depois' é opção ao cartão

Modalidade de crédito passa a concorrer com crediário tradicional e se torna opção para o consumidor sem conta em banco

26/08/2022 05:05 — Em Suplementos

Fora do sistema

30% da população brasileira não têm conta em banco

■ Desbancarizados no mundo - em %



1,7 bilhão é a população global sem conta em banco

25% foi a queda no total de desbancarizados na AL por conta de benefícios sociais criados na pandemia

■ Principais motivos para não ter uma conta bancária, no mundo - em %

Plataformas promovem inclusão e facilitam renegociação de dívidas

Foco das fintechs é população de baixa renda moradora de comunidades pobres

26/08/2022 05:05 — Em Suplementos

Cresce uso de biometria facial e geolocalização contra fraude

Instituições financeiras buscam soluções de segurança para mitigar fraudes potenciais, entre elas a biometria facial, e o uso do celular

26/08/2022 05:05 — Em Suplementos



Na boca do caixa, sorriso já paga compras sem celular ou cartão em seis Estados

Reconhecimento facial permite ao cliente pagar contas sem utilizar um dispositivo eletrônico ou cartão

26/08/2022 05:05 — Em Suplementos



Moeda abstrata?

O dinheiro do futuro será mais digital e diverso e poderá cruzar fronteiras com a facilidade e velocidade das redes sociais

26/08/2022 05:04 — Em Suplementos

Com novas tecnologias, real digital começa a ganhar forma

Primeiros testes do projeto que está sendo desenvolvido pelo Banco Central começam em 2023

26/08/2022 05:04 — Em Suplementos



Tags transformam automóveis em carteira eletrônica

Uso do mecanismo já não é restrito a pedágios e estacionamentos e é aceito em restaurantes e



Até 1 Giga de ultravelocidade

Com TIM Live você não perde a conexão durante suas reuniões ou aulas online.

TIM Live

[Abrir >](#)

[VEJA MAIS](#)



Valor

Produtos

Central do Leitor

Siga o Valor

Assine

[Termos de Uso](#)

[Edição Impressa](#)

[Editar Perfil](#)

[Facebook](#)

[Anuncie](#)

[Política de Privacidade](#)

[Valor Investe](#)

[Newsletter](#)

[Twitter](#)

[Venda de conteúdo](#)

[Princípios Editoriais](#)

[Valor PRO](#)

[Fale Conosco](#)

[LinkedIn](#)

[Expediente](#)

[Valor RI](#)

[Portal do Assinante](#)

[YouTube](#)

[Valor International](#)

[RSS](#)

[Redes Sociais](#)

REVISTAS e ANUARIOS

Seminários

