

A close-up photograph of a person's hand holding a black smartphone. The person is wearing a dark suit jacket and a light-colored shirt. The background is dark with several out-of-focus, colorful bokeh lights in shades of blue, green, and yellow. The overall mood is professional and modern.

Projeto Conex

In Press  oficina

Cenário

A Camex escolheu a In Press Oficina para o projeto de estruturação e implementação do **Conex - Conselho Consultivo do Setor Produtivo**, um colegiado representado por membros da sociedade civil e pelo setor empresarial.

Desafio

Com uma lista de objetivos complexos e divididos em 9 pacotes de entregáveis, nosso desafio foi o de combinar um **time de consultores** capazes de traduzir as necessidades do cliente em um plano de implementação e gerar os materiais necessários para concretizar o projeto.

Solução

Os entregáveis do projeto incluíram ações de PR, criação de novas metodologias, branding, criação de campanha (com vídeos, cards, podcasts...), UX e desenvolvimento para web e documentação.





PR

Rede de relacionamento e a narrativa junto aos membros participantes



Como fizemos

Uma vez definida a lista de participantes e publicada no DOU, iniciamos os contatos com os membros do Conex, valorizando a importância desse fórum inovador, além da relevância do papel de cada um no Conselho Consultivo.

Comunicação estratégica no contato com o primeiro stakeholder

Por meio de comunicação assertiva despertamos
o interesse dos membros participantes.



Bem-vindo ao CONEX
Contamos com a sua participação
na primeira reunião
Dia 10/12 às 14h30

Link da reunião: rebrand.ly/conex

CONEX
CONSELHO CONSULTIVO
DO SETOR PRIVADO

CÂMARA DE
COMÉRCIO EXTERIOR
CAMEX

 **PÁTRIA AMADA
BRASIL**
GOVERNO FEDERAL



Alinhamento de conteúdo para os membros do Conex



Cartilha de boas-vindas

Para o primeiro evento do Conex, preparamos uma cartilha com todas informações necessárias para o alinhamento de todos os membros.

Para facilitar o acesso e consumo das informações, ela foi criada para ser visualizada em dispositivos móveis.

Landing page

A In Press Oficina recomendou e criou a landing page com o conteúdo estrategicamente direcionado para os membros participantes. Essa peça foi fundamental para o sentimento de pertencimento por parte dos representantes do conselho.

Acesse a página:

<https://www.gov.br/produtividade-e-comercio-exterior/pt-br/assuntos/camex/conex-1>





Sobre o Conex

A Camex (Câmara de Comércio Exterior) é o órgão responsável por elaborar políticas públicas direcionadas ao comércio exterior e à atração de investimentos diretos. Suas decisões visam dar

sociedade civil e pelo setor empresarial. Com duas reuniões no ano, o Conex aprofundará o debate em torno dessa maior presença do Brasil na economia global, buscando elementos e



Sobre o Conex

A Camex (Câmara de Comércio Exterior) é o órgão responsável por elaborar políticas públicas direcionadas ao comércio exterior e à atração de investimentos diretos. Suas decisões visam dar conta da missão de ampliar a inserção da economia brasileira no mercado internacional. Esse trabalho não pode ser realizado sem que o setor privado esteja envolvido nessa discussão. Nesse sentido, a Câmara criou o Conselho Consultivo do Setor Produtivo (Conex), um colegiado representado por membros da

sociedade civil e pelo setor empresarial. Com duas reuniões no ano, o Conex aprofundará o debate em torno dessa maior presença do Brasil na economia global, buscando elementos e argumentos que cooperem com o governo brasileiro para a elaboração de políticas que favoreçam o comércio exterior brasileiro e a atração de investimentos.

→ [Conheça a Camex](#)

Vídeos & Podcasts

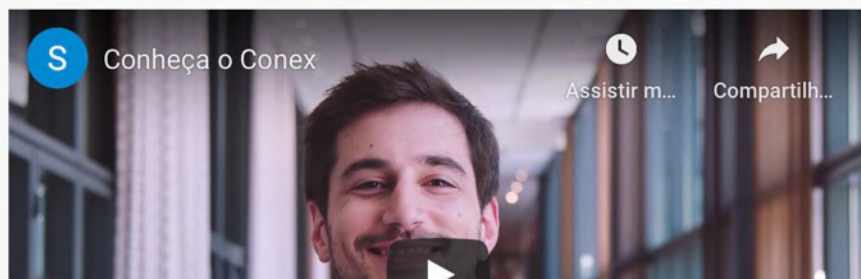



Vídeos & Podcasts

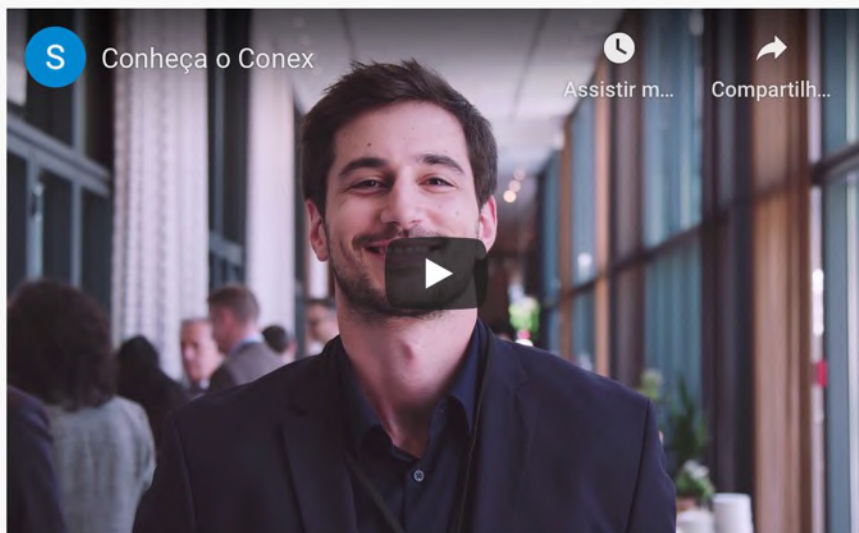

Conheça o Conex



Conex - Entrevista com Carlos Pio



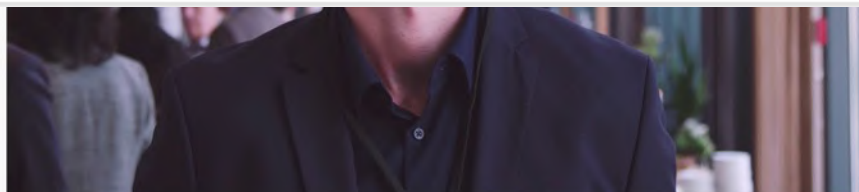

Conheça o Conex

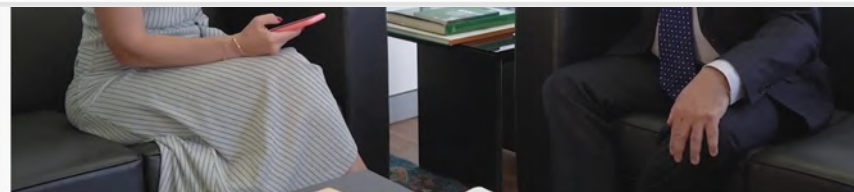

Conex - Entrevista com Carlos Pio



Podcast - Edição 2



Podcast - Edição 1



Na Mídia

Valor^{ECONÔMICO}

"Com novo perfil, Camex reativa conselho privado"

Confira a matéria exclusiva publicada pelo Valor Econômico sobre o Conex.

→ [Acesse a matéria](#)

ESTADÃO

"A inserção do Brasil à economia global e o novo Conselho Consultivo do Setor Privado da Camex".

Leia a íntegra do artigo do secretário-executivo da Câmara de Comércio Exterior (Camex), Carlos Pio, publicado no Estadão.

→ [Acesse a matéria](#)

Membros do conselho





Membros do conselho



Daniel Feffer
ICC Brasil

À frente da Câmara de Comércio Internacional (ICC) no Brasil, é vice-presidente do Conselho de Administração da Suzano Papel e Celulose, considerada uma das 10 maiores do mercado mundial na produção de celulose de eucalipto.



Emanuel Ornelas
FGV

Professor da Escola de Economia de São Paulo da Fundação Getúlio Vargas (EESP/FGV), também é editor associado do Journal of International Economics e pesquisador do Center for Economic Policy Research e do International Growth Center.



Fábio Pereira Zacharias
Pro Teste

Country manager da Proteste, atuou nas mais relevantes empresas do setor de telefonia e ExxonMobil.



Francisco Gomes Neto
Embraer

É CEO e presidente da Embraer Brasileira Aerospa...



Honório Kume
Universidade Estadual do RJ

Professor da Faculdade de Ciências Econômicas da Universidade...



Irenilda Alves dos Santos
Petruz Fruity

Representante do setor de frutas e derivados com atuação...



Francisco Gomes Neto

Embraer

É CEO e presidente da Empresa Brasileira de Aeronáutica (Embraer), holding responsável pela fabricação de aviões militares, comerciais, executivos ou agrícolas – considerada a 3ª maior fabricante de jatos comerciais do mundo.



Honório Kume

Universidade Estadual do RJ

Professor da Faculdade de Ciências Econômicas da Universidade Estadual do Rio de Janeiro (UERJ), é especialista em comércio exterior e política comercial. Já foi coordenador de pesquisas do Instituto de Pesquisa Econômica Aplicada (IPEA), do extinto Ministério da Fazenda e da Fundação Centro de Estudos do Comércio Exterior (Funcex)



Irenilda Alves dos Santos

Petruz Fruity

Representante do setor de frutas e derivados para exportação, com grande conhecimento em logística de fornecimento e certificados internacionais.



João Martins da Silva Júnior

CNA

Comanda a Confederação de Agricultura e Pecuária do Brasil (CNA) desde 2015, quando a então presidente Kátia Abreu se licenciou para assumir o Ministério da Agricultura, Pecuária e Abastecimento (MAPA), no governo de Dilma Rousseff. Sob sua direção, criou o Conselho das Entidades do Setor Agropecuário



Jorge Sukarie Neto

Brasoftware Informática

Foi pioneiro na era digital quando criou, em 1987, a Brasoftware Informática. Há quase 40 anos como CEO, transformou a empresa em uma das maiores revendedoras de soluções em tecnologia do Brasil, com uma cartela que soma mais de 450 mil clientes dos setores público e privado.



Luigi Nese

CNS

Um dos líderes da Confederação Nacional dos Serviços com experiência em gestões públicas e conhecimento em tributação, desoneração e crédito.



João Martins da Silva Júnior

CNA

Comanda a Confederação de Agricultura e Pecuária do Brasil (CNA) desde 2015, quando a então presidente Kátia Abreu se licenciou para assumir o Ministério da Agricultura, Pecuária e Abastecimento (MAPA), no governo de Dilma Rousseff. Sob sua direção, criou o Conselho das Entidades do Setor Agropecuário (Conselho do Agro) e reformulou as câmaras do leite e da carne bovina.



Jorge Sukarie Neto

Brasoftware Informática

Foi pioneiro na era digital quando criou, em 1987, a Brasoftware Informática. Há quase 40 anos como CEO, transformou a empresa em uma das maiores revendedoras de soluções em tecnologia do Brasil, com uma cartela que soma mais de 450 mil clientes dos setores público e privado.



Luigi Nese

CNS

Um dos líderes da Confederação Nacional dos Serviços com experiência em gestões públicas e conhecimento em tributação, desoneração e crédito.



Luiz Osvaldo Pastore

IBR-Lam

Presidente da Ibrame, foi suplente de Rose de Freitas e Gerson Camata no Senado Federal. Em seus mandatos, priorizou simplificar o sistema tributário, o apoio à cultura e a preservação do meio ambiente.



Marco Antônio Silva Stefanini

Stefanini

CEO e fundador da Stefanini, o empresário é especialista em transformação digital e internacionalização de empresas.



Mario Alberto Marchini

AMCM

Empresário com experiência em entidades dos setores de Indústria, comércio e serviços, com foco em empresas usuárias de serviços ambientais.



Pedro Cavalcante

FGV

É diretor-executivo do Centro de Estudos em Crescimento e Desenvolvimento da Fundação Getúlio Vargas (FGV) – onde também atua como professor da Escola de Pós-Graduação em Economia. Possui estudos sobre crescimento e desenvolvimento econômico.



Roberto Rodrigues

Pesquisador

Ex-ministro da Agricultura, Roberto é Engenheiro agrônomo com especialização em administração rural e foco em temas relativos à cooperativas de crédito.



Robson Braga de Andrade

CNI

É o atual presidente da Confederação Nacional da Indústria (CNI), cargo que ocupa desde 2010. Também está à frente do Conselho Deliberativo do Sebrae e da Confederação Empresarial da Comunidade dos Países de Língua Portuguesa (CPLP).



Ronaldo Cruz

Oktagon Games

Foi um dos fundadores da Calibre Games, uma desenvolvedora de jogos sob demanda para consoles e computador, que foi fundada em 2004 no projeto de incubadora da Universidade Tecnológica Federal do Paraná (UTFPR). Desde 2009, a companhia se chama Oktagon e conta com 30 funcionários.



Sandra Polônia Rios

Cindes

É diretora do Centro de Estudos de Integração e Desenvolvimento (Cindes), professora de Política Comercial na Pontifícia Universidade Católica do Rio de Janeiro (PUC-Rio), consultora da Confederação Nacional da Indústria (CNI) e sócia da Ecostrat Consultores – especializada em negociações comerciais internacionais e política de comércio exterior.



Valter Pitol

Copacol

Representante do agronegócio, o empresário é focado em temas voltados para o cooperativismo e conhecido pelas iniciativas inovadoras reconhecidas pela geração de emprego e renda no setor.



ACESSO À INFORMAÇÃO

Institucional

Agendas

Legislação

Licitações

Contratos

Auditorias

Convênios

Atos Internacionais

Gestão Estratégica

Dados Abertos

Servidores

Informações Classificadas

Perguntas Frequentes

Serviço de Informação ao
Cidadão

Carta de Serviços

Tecnologia da Informação

TODOS POR TODOS

Curso de capacitação a distância

ASSUNTOS

Notícias

Camex

Comércio Exterior

Comércio e Serviços

Competitividade Industrial

Inovação

Micro e Pequena Empresa

Zonas de Processamento
de Exportação (ZPE)

Aprendizagem Profissional

BALANÇA COMERCIAL

COMEX VIS

COMPOSIÇÃO

Organograma

Quem é Quem

SISCOMEX





INFORMAÇÃO

Institucional

Agendas

Legislação

Licitações

Contratos

Auditorias

Convênios

Atos Internacionais

Gestão Estratégica

Dados Abertos

Servidores

Informações Classificadas

Perguntas Frequentes

Serviço de Informação ao Cidadão

Carta de Serviços

Tecnologia da Informação

Notícias

Camex

Comércio Exterior

Comércio e Serviços

Competitividade Industrial

Inovação

Micro e Pequena Empresa

Zonas de Processamento de Exportação (ZPE)

Aprendizagem Profissional

Organograma

Quem é Quem

TODOS POR TODOS

Cursos de capacitação a distância

REDES SOCIAIS



Comunicação 360 graus

Iniciativas Estruturantes, Facilitadoras e Promotoras

Despertando o interesse da sociedade

RELACIONAMENTO COM A MÍDIA

Encontros com veículos
estratégicos

Publicação de artigo

REDES SOCIAIS

Conteúdo digital

Cards

Threads pré-evento

Thread pós - evento

Elaboração e articulação de artigo exclusivo em veículo estratégico



“Para contribuir com a esperada mudança, os membros da Camex selecionaram um grupo diversificado de representantes da sociedade civil, com o objetivo de enriquecer o debate sobre a política comercial e promover estratégias eficientes de inserção do Brasil na economia global.”

- Carlos Pio

Relacionamento com a mídia

Veículos mais estratégicos do país: Folha de SP e Valor Econômico.

Divulgando o Conex para a sociedade brasileira por meio de mídia de grande alcance e influenciadores.

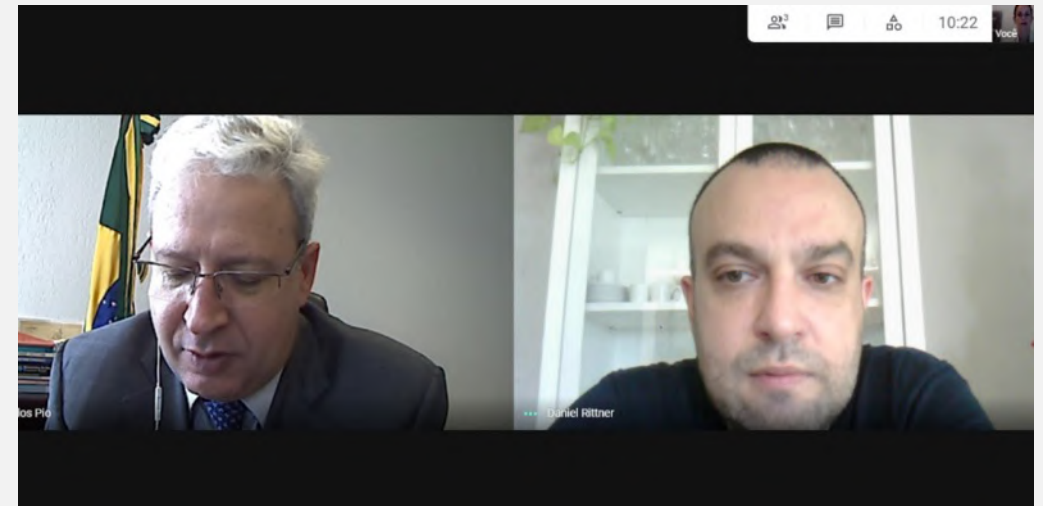
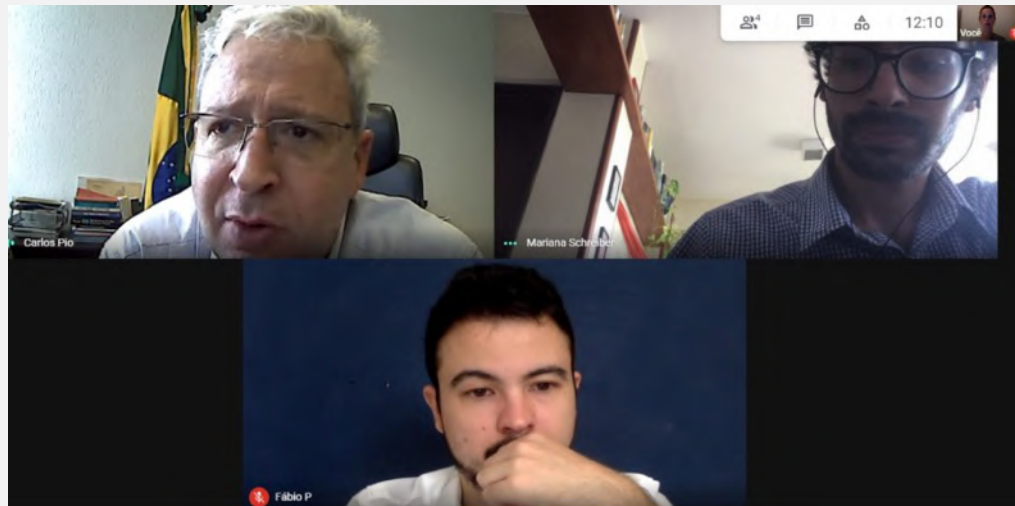

Conex em destaque pelo Valor Econômico

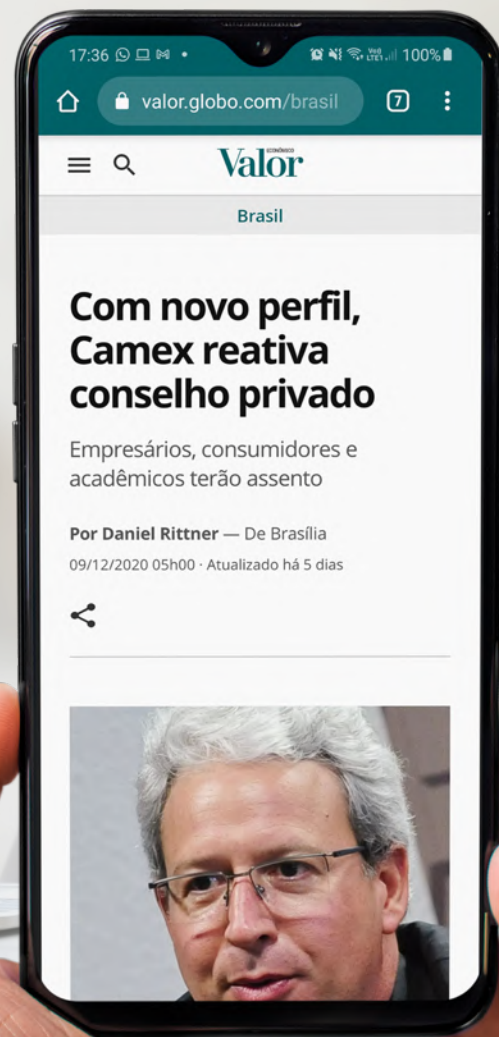

Valor
ECONÔMICO

Redes sociais: ampliando a divulgação do Conex por meio de conteúdo direcionado aos stakeholders



O Brasil e o mundo mais integrados

A experiência do setor privado é fundamental para a escolha dos melhores caminhos na ampliação da economia brasileira no cenário internacional.

MINISTÉRIO DA ECONOMIA

ministeriodaeconomia • Seguir

ministeriodaeconomia **#COMÉRCIOEXTERIOR** Criado o Conselho Consultivo do Setor Privado (Conex), que, junto com a sociedade civil e empresas brasileiras, vai debater e promover medidas com foco no comércio exterior. A primeira reunião do Conex será em 10/12. O propósito do conselho é aumentar a produtividade das empresas, a competitividade da economia e os ganhos de bem-estar que o comércio internacional pode oferecer ao País. Saiba mais em gov.br/economia

5 d

imobi.balbino.floripa ❤️❤️

Curtido por giovanna.s.jardim e outras 492 pessoas

HÁ 5 DIAS

Adicione um comentário... **Publicar**

Redes sociais: ampliando a divulgação do Conex por meio de conteúdo direcionado aos stakeholders

Ministério da Economia @MinEconomia · 9 de dez

#COMÉRCIOEXTERIOR | Criado o Conselho Consultivo do Setor Privado (Conex), que, junto com a sociedade civil e empresas brasileiras, vai debater e promover medidas com foco no comércio exterior. Saiba mais: bit.ly/3gtAAYx



O Brasil e o mundo mais integrados

A experiência do setor privado é fundamental para a escolha dos melhores caminhos na ampliação da economia brasileira no cenário internacional.

2 11 63

Ministério da Economia @MinEconomia · 9 de dez

#COMÉRCIOEXTERIOR | A primeira reunião do Conex será em 10/12. O propósito do conselho é aumentar a produtividade das empresas, a competitividade da economia e os ganhos de bem-estar que o comércio internacional pode oferecer ao País.

6 54

Ministério da Economia @MinEconomia · 11 de dez

A Sec. Executiva da Camex informou que, com as demandas apresentadas pelo setor privado, será estruturado o plano de trabalho do #Conex para 2021-22, em que o debate oxigenado e as experiências do setor privado deverão assegurar a inserção internacional da economia brasileira.

Mostrar esta sequência

Ministério da Economia @MinEconomia · 55 s

Em resposta a @MinEconomia

#COMÉRCIOEXTERIOR | Durante a reunião o secretário Especial de Comércio Exterior e Assuntos Internacionais, Roberto Fendt, afirmou que apesar dos desafios atrelados à pandemia, não faltará apoio às exportações.

1 1 8

Ministério da Economia @MinEconomia · 28 min

#COMÉRCIOEXTERIOR | Conselho Consultivo do Setor Privado (Conex) foi reativado para fortalecer o apoio às exportações. Dentre as prioridades do Conex, estão a simplificação regulatória e investimentos, promoção e financiamento às exportações. Saiba mais: bit.ly/3qQk49y



Co-organização da primeira reunião do Conex

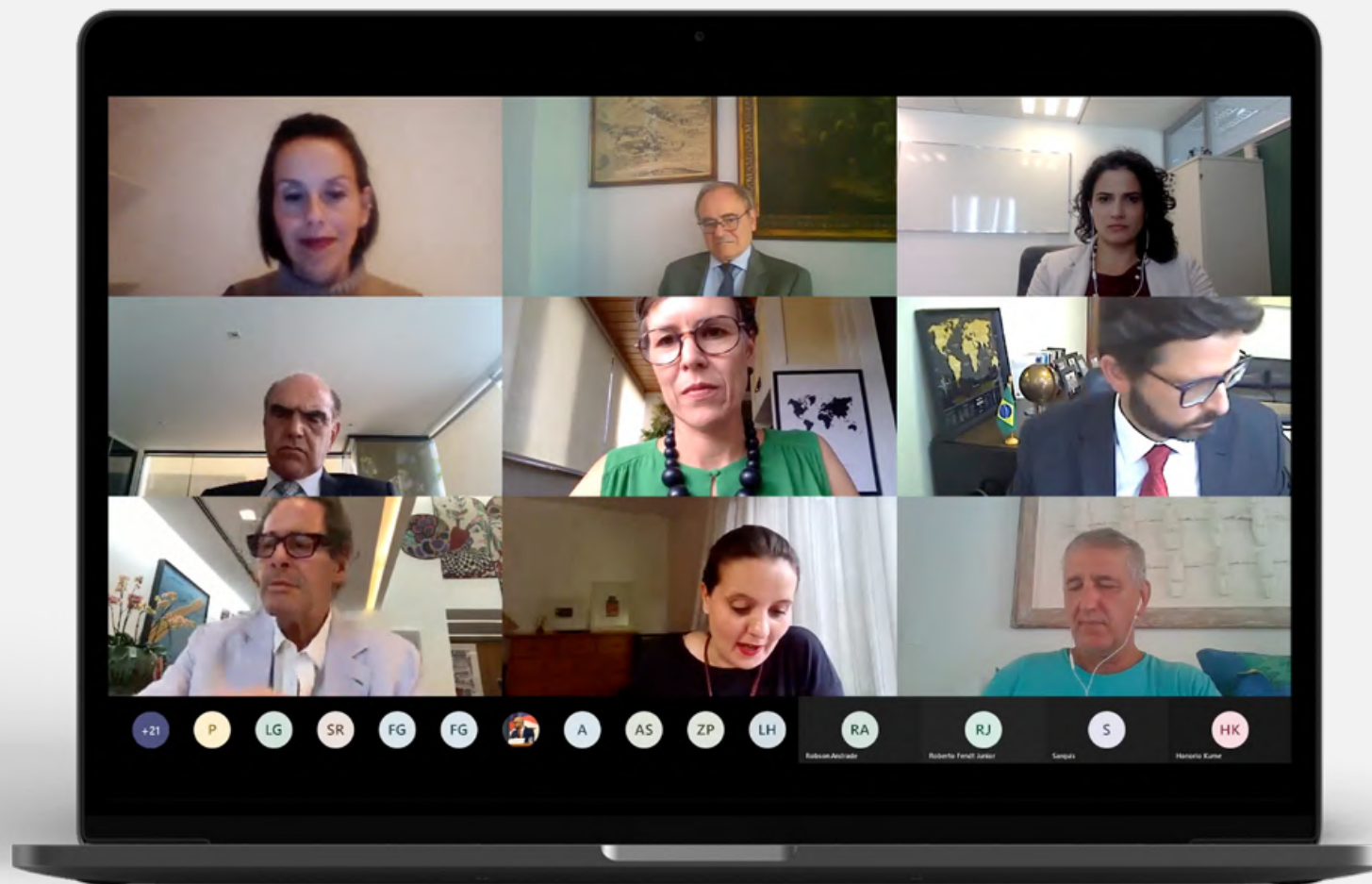

Atas de reunião



CÂMARA DE COMÉRCIO EXTERIOR
Secretaria Executiva

ATA DA 17ª REUNIÃO DO CONSELHO CONSULTIVO DO SETOR PRIVADO
(CONEX)

Brasília, 10 de dezembro de 2020

- Realizou-se, no dia 10 de dezembro de 2020, por plataforma de videoconferência, a 17ª Reunião do Conselho Consultivo do Setor Privado – CONEX – da Câmara de Comércio Exterior – CAMEX –, presidida pelo Secretário Especial de Comércio Exterior e Assuntos Internacionais, Roberto Fendt, mediada por Giovanna Jardim da Assessoria de Comunicação da In Press Oficina, com participações de:
- Ana Repezza, Secretaria Executiva-Adjunta da Secretaria Executiva da CAMEX/ME;
 - Lucas Ferraz, Secretário de Comércio Exterior da SECEX/ME;
 - Embaixador Sarguis José Buainain Sarguis, Secretário de Comércio Exterior e Assuntos Econômicos do MRE;
 - Robson Braga de Andrade, Presidente da Confederação Nacional da Indústria (CNI);
 - Lígia Dutra Silva, Superintendente de Relações Internacionais da Confederação Nacional da Agricultura (CNA);
 - Luigi Nesse, Vice-Presidente da Confederação Nacional de Serviços (CNS);
 - Gabriella Dorlhac, Diretora Executiva do Comitê Brasileiro da Câmara de Comércio Internacional (ICC Brasil);
 - Francisco Gomes Neto, CEO da Embraer S. A.;
 - Luiz Osvaldo Pastore, Sócio Administrador da IBR-LAM Laminação de Metais Ltda;
 - Mario Alberto Pastore, Presidente da AMCM Indústria, Comércio, Exportação e Serviços Técnicos;
 - Valdemir Marchini, Superintendente Comercial da Cooperativa Agroindustrial Copacol;
 - José Ricardo Bihl, Representante da Petruz Fruity Indústria, Comércio e Distribuidora Ltda.

Obrigad@!

In Press » oficina

