

REPORT
FASHION RESORT
OUTUBRO, 2019

ABOUT

A Havaianas convidou um squad de 7 influenciadoras digitais para viverem a experiência do Fashion Resort, na Bahia. Durante 4 dias (26 a 29 de outubro de 2019) elas se hospedaram no Arraial D´Ajuda Eco Resort e viveram todas as experiências do evento fashionista enquanto criavam muito conteúdo com o DNA de Havaianas. Talks, desfiles e festas animaram a estada com muita moda e informação, em meio ao paraíso.

Como contrapartida pela experiência, as influenciadoras toparam a entrega mínima de 3 stories por dia, mais 3 posts na timeline, sempre com menções a marca @havaianas e a #TôDeHavaianas. No segundo dia de evento, elas participaram da festa de lançamento da Nova Coleção de Rasteirinhas Havaianas com apresentação da DJ Lia Macedo e show da cantora Luedji Luna.



ABOUT

Durante a hospedagem, as influenciadoras foram acompanhadas fulltime pela equipe de Digital PR da Lema e o fotógrafo Alê Virgilio, que realizou clicks de toda a experiência, disponibilizando material fotográfico em tempo real para as postagens, estimulando assim a criação de conteúdo orgânico e engajado. O alcance final ultrapassou 15 milhões de pessoas e bateu a marca 2,2 milhões de interações com a marca, foram mais de 60 posts feed das influenciadoras no total e mais de 700 stories.

Além disso, durante a festa de lançamento, outros influenciadores presentes no evento participaram também do agito, o que resultou em 40 posts feed, mais de 45 stories mapeados, mais de 20 mil interações e alcance estimado de mais de 800 mil pessoas, tudo isso como extra ao que o squad entregou para a marca.

DIGITAL PR

BIG NUMBERS – BY ACTION

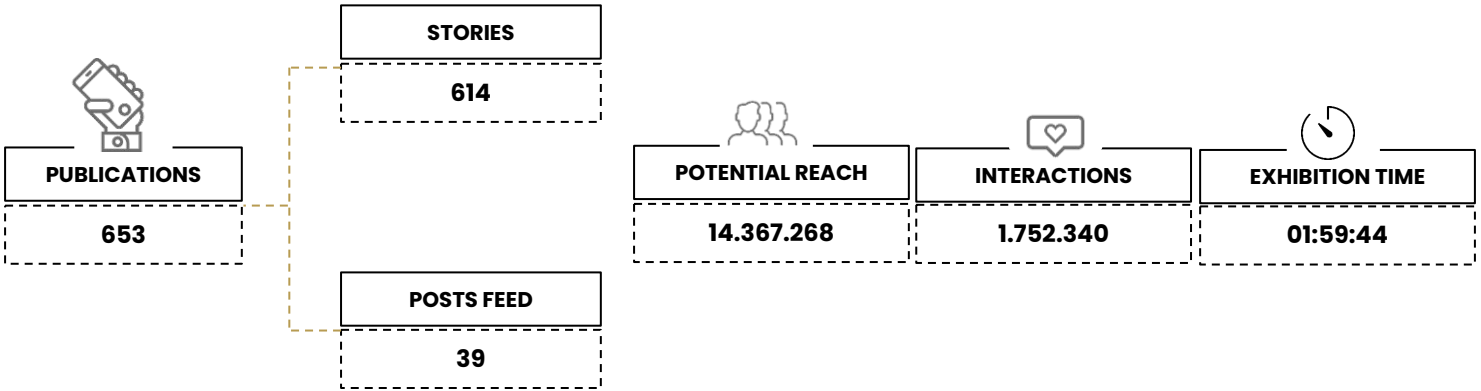

DIGITAL PR

INFLUENCERS

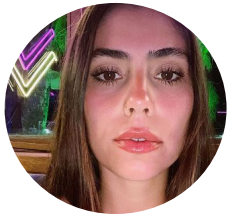

GABRIELA RIPPI



LUANE DIAS



LUCIANA RIPPI



MONIQUE CORRÊA



RAISSA CHADDAD



STEPHANIE VIEGAS

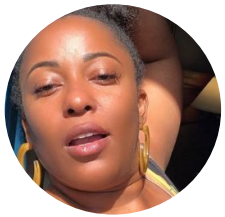

MAÍRA AZEVEDO

DIGITAL PR


@havaianas
+
@havaianas
@havaianas
#TôDeHavaianas

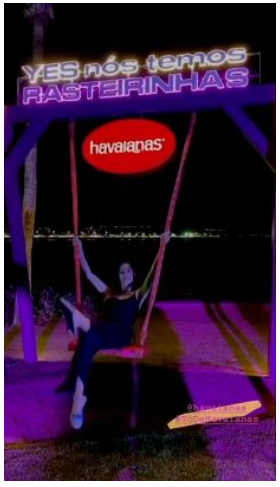
YES nós temos RASTEIRINHAS
havaianas




#TôDeHavaianas
temos rasteirinhas SIM!
@havaianas

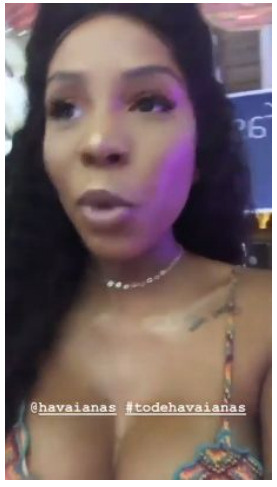
@havaianas #todehavaianas


@havaianas #todehavaianas


OBRIGADA
@havaianas #todehavaianas


@havaianas que conhou meu coração
#todehavaianas


Look completo
@havaianas
#todehavaianas


havaianas
@havaianas


leandrodario
@havaianas


@havaianas
#todehavaianas

DIGITAL PR


@havaianas
#tôdehavaianas


@monique_correa


havaianas


havaianas
Várias inspirações pra você usar suas rasteirinhas Havaianas.
#YesNósTemosRasteirinhas
#TôDeHavaianas


@havaianas
#tôdehavaianas
PARKSHOPPING BRASÍLIA


havaianas
Um sorrisão desses, hein?
#TôDeHavaianas
@monique_correa


@havaianas
#tôdehavaianas

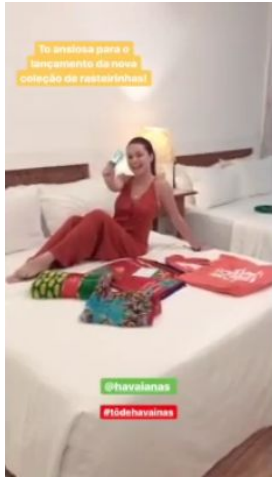
To ansiosa para o lançamento da nova coleção de rasteirinhas!
@havaianas
#tôdehavaianas


@havaianas

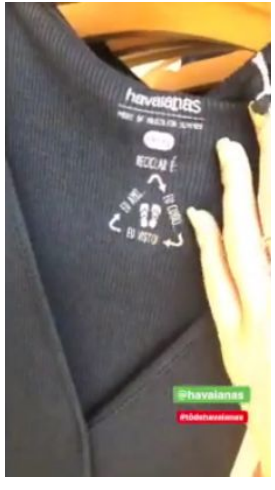
havaianas
@havaianas





DIGITAL PR

HIGHLIGHTS



NAME **RAISSA CHADDAD**

PROFILE @raissachaddad

FOLLOWERS 7.763.382

POST http://bit.ly/2oCTZQi

INTERACTIONS 196.917

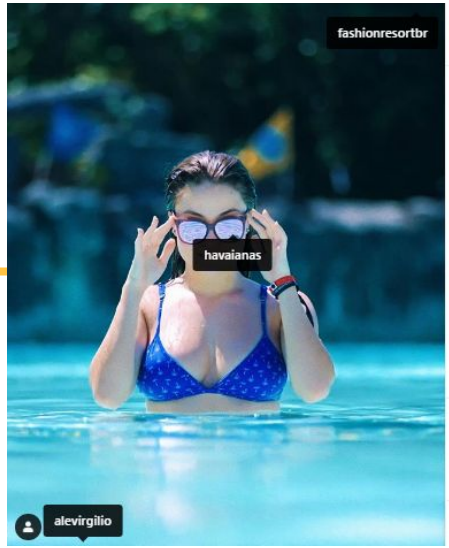



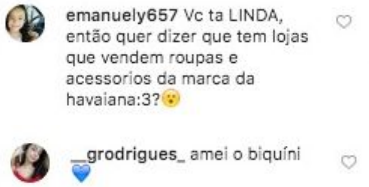

HIGHLIGHTS

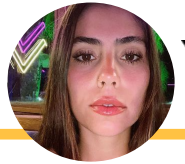

NAME **GABRIELA RIPPI**

PROFILE @gabrielarippi

FOLLOWERS 2.558.787

POST http://bit.ly/333Vypn

INTERACTIONS 121.259





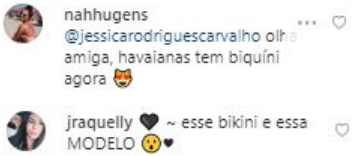

DIGITAL PR

HIGHLIGHTS



NAME	**STEPHANIE VIEGAS**
PROFILE	@steviegas
FOLLOWERS	1.780.443
POST	http://bit.ly/3345IM7
INTERACTIONS	102.919

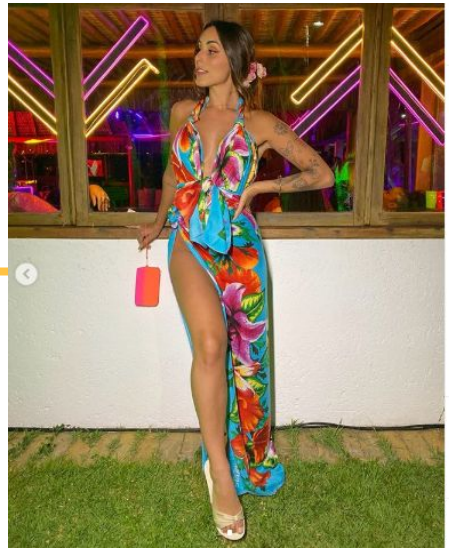



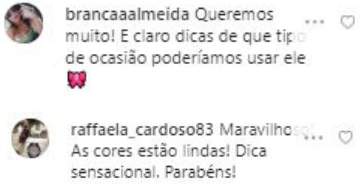

TEAM

Alpargatas:
• Head de Marketing e Comunicação Havaianas Brasil: Mariana Rhormens
• Gerente de Comunicação Havaianas Brasil: Matheus Gonzalez
• Gerente de Produto Brand Extension Havaianas Brasil: Vivian Gomes
• Relações Públicas Havaianas Brasil: Renata Cerolini
• Experiência Havaianas Brasil: Maytê Camargo

Agência Lema:
• Diretor de Conta: Leandro Matulja
• Digital PR responsável: Leandro Dário
• Coordenador de Imprensa: Cláudio Rodrigues
• Atendimento: Milene Rolan
• Coordenadora de moda: Renata Bastos

Freelancer
• Fotógrafo: Alexandre Virgílio



REPORT
FASHION RESORT
OCTOBER, 2019

Thank You!

www.agencialema.com.br

(+55 11) 3871-0022

lema@agencialema.com.br